



Estado do Rio de Janeiro

CÂMARA MUNICIPAL DE ANGRA DOS REIS

Gabinete da Vereadora Luciana Valverde

C.M.A.R.
Proc. nº 1208/2018
Folha 01

Rubrica

INDICAÇÃO Nº 805/ 2018

EXMO. SR. PRESIDENTE DA CÂMARA MUNICIPAL DE ANGRA DOS REIS

Indico à Mesa Diretora desta egrégia Casa Legislativa, após cumpridas as formalidades regimentais, que seja encaminhado ofício ao Prefeito Municipal, solicitando a manutenção da laje pré-moldada da galeria de drenagem (infiltrações e rachaduras), Rua Robson Ferreira Leite, abaixo da área de lazer, nos fundos da Escola Professor José Américo Lomeu Bastos, bairro Morro do Abel.

JUSTIFICATIVA

Após vistoria de reavaliação feita pela Defesa Civil, foi constatada a necessidade da manutenção no local para a segurança dos moradores, principalmente as crianças que utilizam a área de lazer evitando assim maiores acidentes como desabamento do local. A vistoria anterior foi encaminhada à Secretária de Serviço Público em Abril de 2017, através do memorando nº 174/2017. O tipo de risco é instalado de grau alto.





Estado do Rio de Janeiro

CÂMARA MUNICIPAL DE ANGRA DOS REIS

Gabinete da Vereadora Luciana Valverde

C.M.A.P.
Proc. nº 1208/18
Folha 07
Rubrica

Gerência de Engenharia

EMERGÊNCIA 199

REGISTRO DE OCORRÊNCIA Nº: 190/2018

▶ DADOS DA OCORRÊNCIA DE REAVALIAÇÃO 324/2017

Data da Solicitação: 13/03/2018 Hora da Solicitação: 14:55:04
Nome do Solicitante: CÂMARA MUNICIPAL DE ANGRA DOS REIS
Identidade: Não informada CPF: Não informado
Endereço: ROBSON FERREIRA LEITE, RUA, S/Nº
Bairro: MORRO DO ABEL Telefone: Não informado
Ponto de referência: PRAÇA EM FENTE AO COLÉGIO
IPTU: Não informado
Descrição sucinta da ocorrência: VISTORIA EM GALERIA DE ÁGUAS PLUVIAIS

▶ OCORRÊNCIA REAL

Data da Ocorrência: Não informado Hora da Ocorrência: Não informado
Vítimas:

DESCRIÇÃO DA ANÁLISE TÉCNICA VISUAL

▶ CARACTERÍSTICA DO LOCAL VISTORIADO

Número pavimentos: 0 Utilização:
Construção:

▶ ANÁLISE TÉCNICA

Coordenadas (UTM)E: 0569330 Coordenadas (UTM)N: 7455002
Área vistoriada:
Pública
Tipo de ocupação:
Ordenada
Urbanizada
Taxa de ocupação:
Média
Drenagem: Construída
Condição:
Vegetação: Nenhuma

▶ GEOLOGIA

Relevo: Montanhoso
Perfil Encosta:

▶ CARACTERÍSTICAS DA OCORRÊNCIA

Descrição da característica da Ocorrência
Risco Futuro / 19.21.3.15.06 - Desabamento de estrutura
Consequência / 23.21.3.22.01 - Infiltração
Motivo / 23.21.3.27.01 - Análise área de risco
Motivo / 23.21.3.20.02 - Vistoria em Drenagem
Motivo / 01.12.3.07.01 - Chuva

▶ TIPOLOGIA

Outros Sinal de Movimentação:

▶ RISCO

Tipo de risco: Instalado Grau de risco: Alto



Estado do Rio de Janeiro

CÂMARA MUNICIPAL DE ANGRA DOS REIS

Gabinete da Vereadora Luciana Valverde

C.M.A.R.
Proc. nº 1208/18
Folia 03
Rubrica

Ficha de Solicitação - SDC

Página 2 de 2

•PROVIDÊNCIAS

Conscientização

Encaminhamento: OFICIO: CMAR Nº 050/2018 - MM: SESEP Nº 119/2018

•DESCRIÇÃO DA OCORRÊNCIA

No momento da vistoria de Reavaliação, observa-se que a laje pré-moldada da galeria de drenagem, apresenta sinais de deterioração, infiltrações com ameaça de desabamento. O local é montanhoso, urbanizado, sem vegetação e taxa ocupacional média. Mantidas as condições existentes, poderá ocorrer no futuro, movimentos destrutivos, devido a chuvas e ausência de manutenção corretiva. O tipo de risco é instalado de grau alto. OBS.: A vistoria anterior foi encaminhado à Secretaria de Serviço Público em Abril de 2017, através do memorando nº 174/2017.

•TÉCNICO RESPONSÁVEL

Responsável pela vistoria: LUIZ ANTÔNIO de Almeida Data: 16/03/2018

ASSINATURA DO TÉCNICO RESPONSÁVEL



Estado do Rio de Janeiro

CÂMARA MUNICIPAL DE ANGRA DOS REIS

Gabinete da Vereadora Luciana Valverde

C.M.A.R.
Proc. nº 1208/18
Folha 04
Rubrica



Estado do Rio de Janeiro
Município de Angra dos Reis
Secretaria de Desenvolvimento Urbano e Sustentabilidade – SDUS
Secretaria Executiva de Proteção e Defesa Civil – SDUS.SEPDC
Departamento de Engenharia – SDUS.DEPEN



Relatório Fotográfico – Anexo do Ofício nº 050/2018 - RO 190/2018 / SDUS.SEPDC.DEPEN

Coordenadas	E: 0569330	S: 7455002
Endereço	RUA ROBSON FERREIRA LEITE, S/Nº	
Bairro	MORRO DO ABEL	

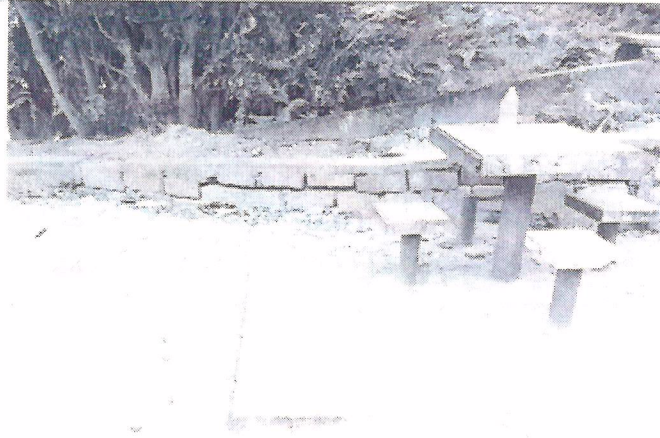



Estado do Rio de Janeiro

CÂMARA MUNICIPAL DE ANGRA DOS REIS

Gabinete da Vereadora Luciana Valverde

C.M.A.R.
Proc. nº 1208/18
Folha _____
Rubrica _____



Estado do Rio de Janeiro
Município de Angra dos Reis
Secretaria de Desenvolvimento Urbano e Sustentabilidade – SDUS
Secretaria Executiva de Proteção e Defesa Civil – SDUS.SEPDC
Departamento de Engenharia – SDUS.DEPEN

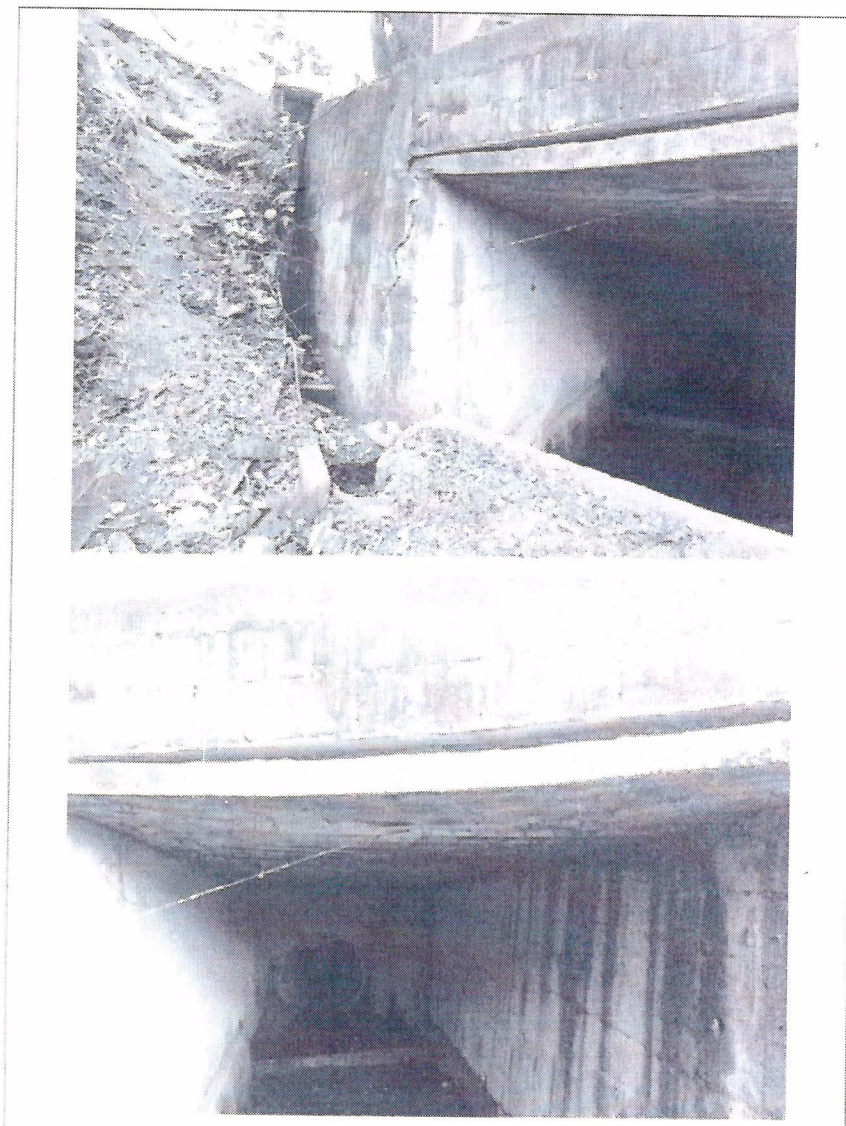

Secretaria Especial de Defesa Civil e Defesa – SEDECTAR

Angra dos Reis, em 28 de Março de 2018.

Luciana Ferreira de Oliveira Valverde
Vereadora

LIDO E DEFERIDO
ENCAMINHAR A QUEM DE DIREITO
EM DE DE

.....
SECRETÁRIO DE LEGISLAÇÃO